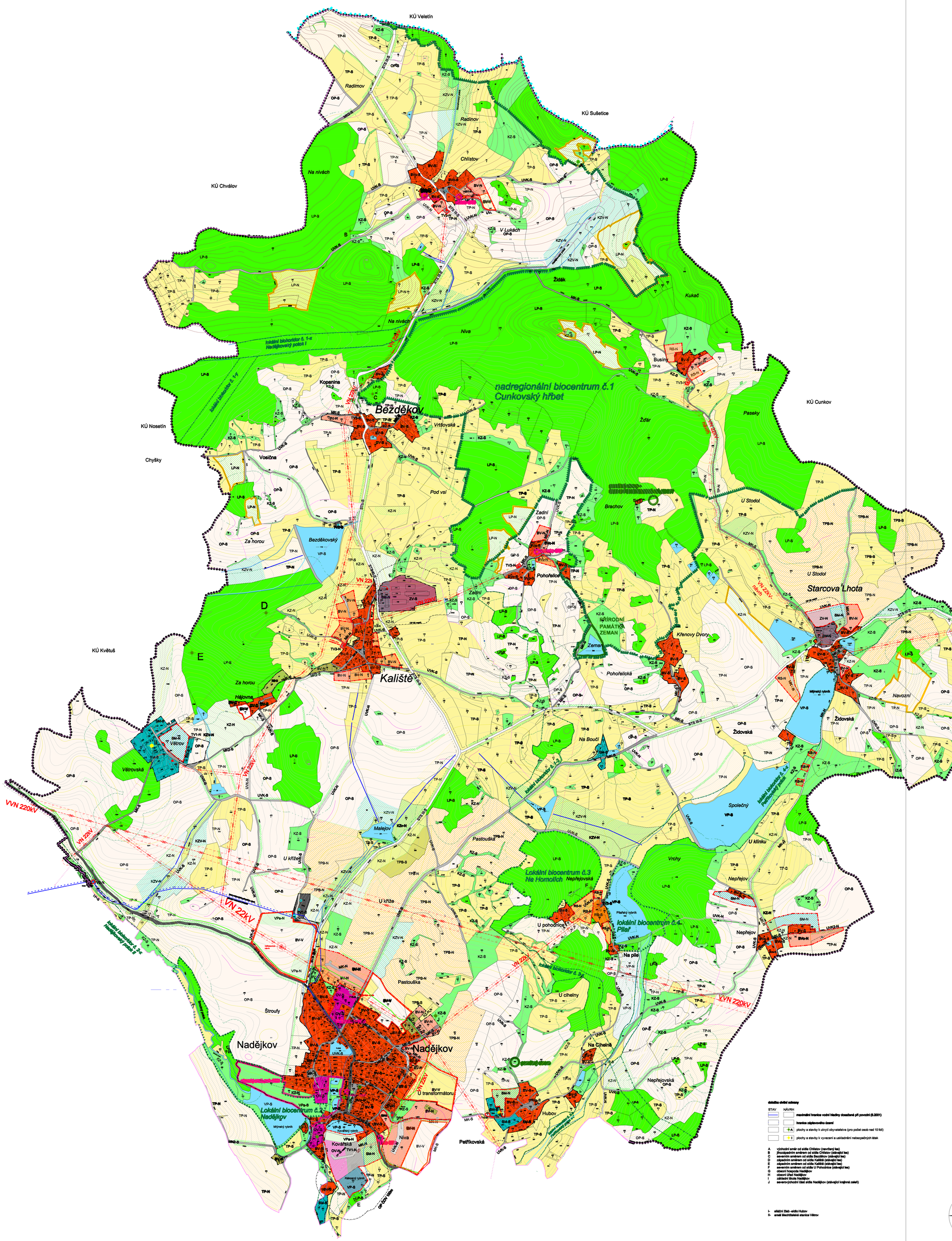

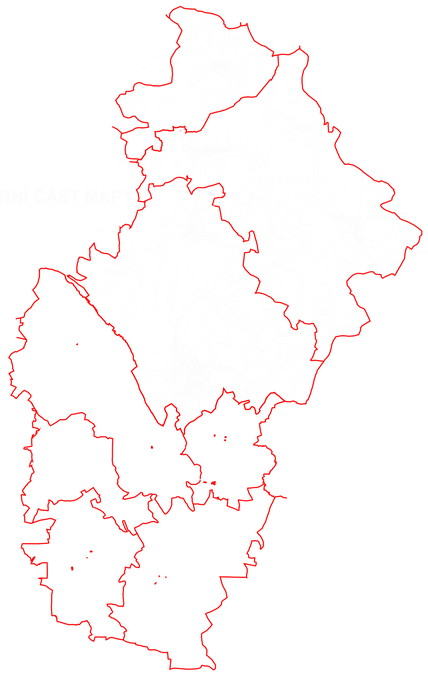

SCHVALOVACÍ DOLOŽKA

Schvalující orgán: **Zastupitelstvo obce Nadějkov** **Datum schválení: 28.12.2006** **Číslo usnesení: 23/2006**	**Projektant:** **Atelier M.A.A.T.-Ing. arch. Martin Jirovský, Ph. D.** **Centrum služeb Staré město** **Převrátilská 330, Tábor 390 01** **Vedoucí projektant:** **Ing. arch. Martin Jirovský, Ph. D.** **autorizovaný architekt**
Pořizovatel: **Městský úřad v Táboře** **Odbor rozvoje** **Oprávněná osoba pořizovatele:** **Ing. KAREL HOTOVÝ**	**Stanovisko nadřízeného orgánu územního plánování:** **Krajský úřad - Jihočeský kraj, odbor územního plánování, Stavebního řádu a investic** **Číslo jednací : KUJCK 33689/2006 OUPI/2** **Datum: 20.12.2006**

LEGENDA

STAV NÁVRH II.etapa

hranice ploch

- hranice řešeného území
- hranice katastrálního území
- hranice správního území obce s rozšířenou působností (TÁBOR)
- ~~hranice lesa~~
- hranice současně zastavěného území sídel - hranice zastavitelného území

funkce ploch- zastavěné a zastavitelné plochy

plochy bydlení:

- BV-S, BV-N, BV-V: bydlení venkovské
- BVo-S, BVo-N: bydlení venkovské s ochranným režimem

plochy rekreace:

- RS-S, RS-N: rekreace a sport

plochy občanské infrastruktury:

- OV-S : občanské vybavení

plochy smíšené:

- SM-N: smíšené území

plochy výroby:

- ZV-S, ZV-N: zemědělská výroba

plochy zelení:

- VPa-S, VPa-N: veřejný park (nelesní porosty)

plochy technická infrastruktury:

- TV1-N: technické vybavení (ČOV, čerpací stanice)
- TV2-S, TV2-N: technické vybavení (vodojemy, vrty)
- TV3-S, TV3-N: technické vybavení (trafostanice)

plochy dopravní infrastruktury

- STS-S: silnice II. třídy
- STS-S: silnice III. třídy
- MK-S, MK-N: místní komunikace (kategorie IV- kategorie obytných zón)
- MK 3-S, MK 3-N: místní komunikace (kategorie III- kategorie obslužná)
- UVK-S,UVK-N: účelová veřejná komunikace

funkce ploch- nezastavěné a nezastavitelné plochy

plochy zemědělské produkce

- OP-S: orná půda
- TP-S,TP-N: trvalé travní porosty
- TPB-N: trvalé travní porosty, vhodné k pěstování biomasy
- KZ-S, KZ-N: krajinná zeleň (nelesní porosty)
- KZv-N: krajinná zeleň na vodních tocích
- LP-N: lesní porosty

plochy lesní produkce

- LP-S : lesní porosty

plochy vodního hospodářství

- VP-S, VP-N: vodní plochy
- maximální hranice vodní hladiny dosažené při povodni (2002)
- **hlavní vodovodní přívodiště**

ostatní

- významné solitéry, stromořadí
- **navržené otevřené vodoteče (obnova zatrubněných melioro**vaných toků)
- **č. 1a,2a,3a,5a,6a,8a** hranice biokoridoru lokálního
- **č. 2, 3, 4, 5** hranice biocentra lokálního
- **č. 1** hranice biocentra nadregionálního
- interakční prvek
- památkově chráněné objekty
- přírodní památka, památný strom
- ochranná pásma
- vodojem, vrt
- čistírna odpadních vod
- trafostanice
- trasa VN 22 kV
- trasa VVN 220 kV
- hranice funkčních ploch
- radiorelevé trasy
- telefonní kabel - dálkový

dodatečné ověřovací schemata

STAV NÁVRH

- **maximální hranice vodní hladiny dosažené při povodni (8.2001)**
- **hranice zástavového území**
- plochy a stavby k ukrytí obyvatelstva (pro počet osob nad 10 lidí)
- plochy a stavby k vyvezení a uskladnění nebezpečných látek

A východní směr od sídla Chlístov (navržený les)
B jihozápadním směrem od sídla Chlístov (stávající les)
C severním směrem od sídla Bezděkov (stávající les)
D západním směrem od sídla Kaliště (stávající les)
E západním směrem od sídla Kaliště (stávající les)
F severním směrem od sídla U Pohořelice (stávající les)
G obecní hospoda Nadějkov
H obecní úřad Nadějkov
I základní škola Nadějkov
J severovýchodní část sídla Nadějkov (stávající krajinná zeleň)

I- sídlní žleb -sídlo Hubov
II- areál Sleichrtatské stanice Větrov

S

PARÉ

ÚZEMNÍ PLÁN OBCE NADĚJKOV - NÁVRH

Hlavní výkres - sever

Pořizovatel	MěÚ Tábor, odbor rozvoje	
Schvalující orgán	Zastupitelstvo obce Nadějkov	**formát: 12 x A4**
Zpracovatel	Atelier M.A.A.T. - Ing. arch. Martin Jirovský Ph. D. IČO 625 49 201, ÚKA 03 311	**výkres: Č. 2a**
Spolupráce	Jan Kindl IČO 735 21 990	
Datum : Červen 2006		M 1 : 5 000