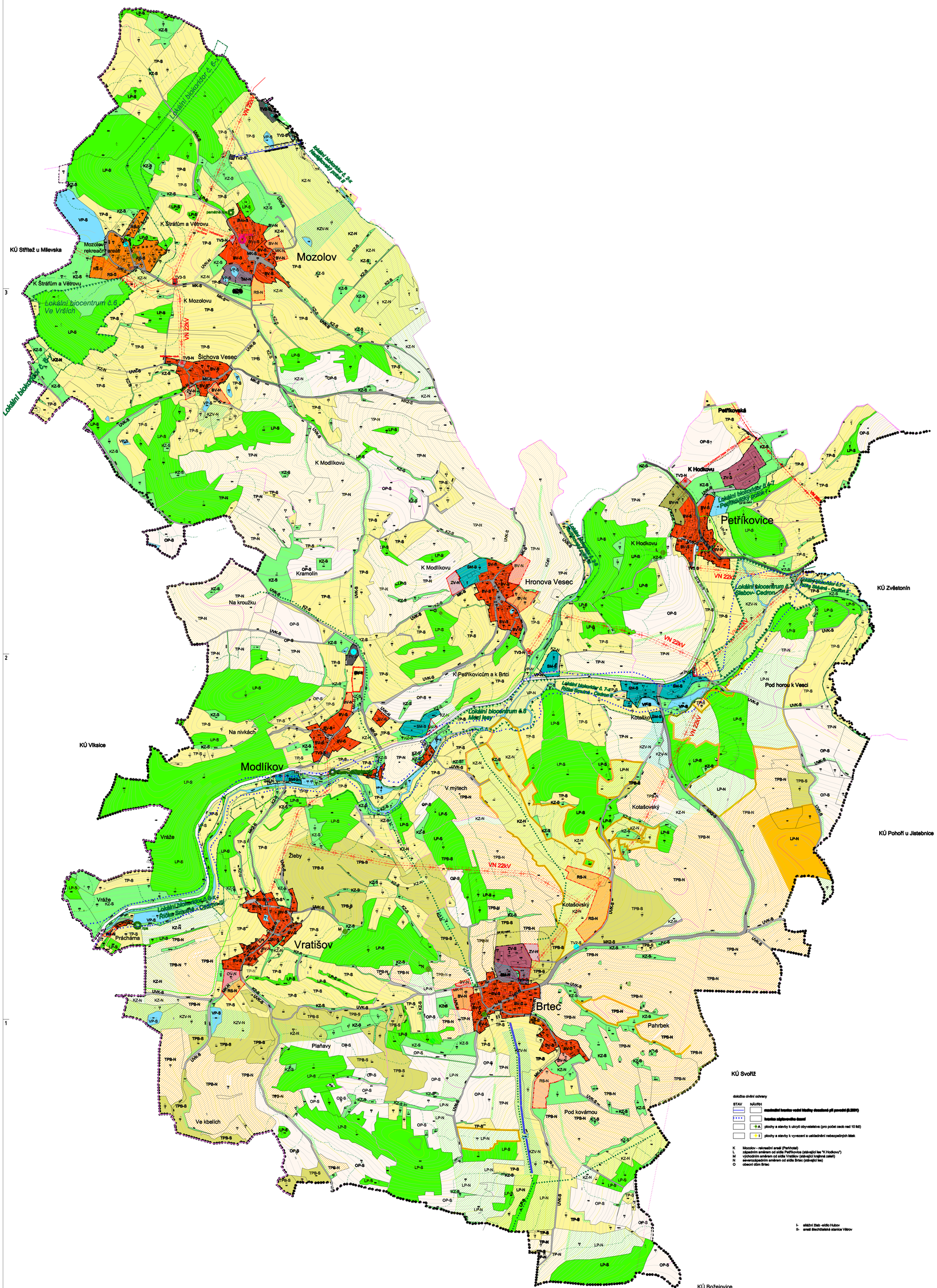

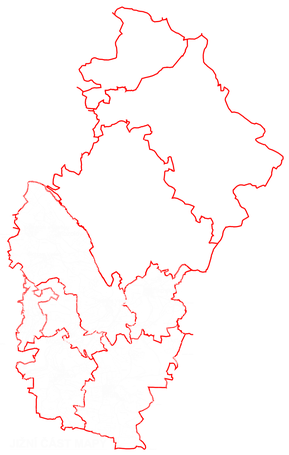

SCHVALOVACÍ DOLOŽKA

Schvalující orgán: Zastupitelstvo obce Naděějkov Datum schválení: 28.12.2006 Číslo usnesení: 23/2006	Projektant: Atelier M.A.A.T.-Ing. arch. Martin Jirovský, Ph. D. Centrum služeb Staré město Převrátilská 330, Tábor 390 01 Vedoucí projektant: Ing. arch. Martin Jirovský, Ph. D. autorizovaný architekt
Pořizovatel: Městský úřad v Táboře Odbor rozvoje Oprávněné osoba pořizovatele: Ing. KAREL HOTOVÝ	Stanovisko nadřízeného orgánu územního plánování: Krajský úřad - Jihočeský kraj, odbor územního plánování, Stavebního řádu a investic Číslo jednací : KUJCK 33689/2006 OUP/2 Datum: 20.12.2006

LEGENDA

STAV NÁVRH II.etape

hranice ploch

- hranice řešeného území
- hranice katastrálního území
- hranice správního území obce s rozšířenou působností (TÁBOR)
- ~~hranice lesa~~
- hranice současně zastavěného území sídel - hranice zastavitelného území

funkce ploch- zastavěné a zastavitelné plochy

plochy bydlení:

- BV-S, BV-N, BV-V: bydlení venkovské
- BVo-S, BVo-N: bydlení venkovské s ochranným režimem

plochy rekreace:

- RS-S, RS-N: rekreace a sport

plochy občanské infrastruktury:

- OV-S : občanské vybavení

plochy smíšené:

- SM-N: smíšené území

plochy výroby:

- ZV-S, ZV-N: zemědělská výroba

plochy zelení:

- VPe-S, VPe-N: veřejný park (nelesní porosty)

plochy technické infrastruktury:

- TV1-N: technické vybavení (ČOV, čerpací stanice)
- TV2-S, TV2-N: technické vybavení (vodojemy, vrty)
- TV3-S, TV3-N: technické vybavení (trafostanice)

plochy dopravní infrastruktury:

- STS-S: silnice II. třídy
- STS-S: silnice III. třídy
- MK-S, MK -N: místní komunikace (kategorie IV- kategorie obytných zón)
- MK 2-S, MK 2-N: místní komunikace (kategorie III- kategorie obslužné)
- UVK-S,UVK-N: účelové veřejné komunikace

funkce ploch- nezastavěných a nezastavitelných ploch

plochy zemědělské produkce

- OP-S: orná půda
- TP-S,TP-N: trvalé travní porosty
- TPB-N: trvalé travní porosty, vhodné k pěstování biomasy
- KZ-S, KZ-N: krajinná zeleň (nelesní porosty)
- KZV-N: krajinná zeleň na vodních tocích
- LP-N: lesní porosty

plochy lesní produkce

- LP-S : lesní porosty

plochy vodního hospodářství

- VP-S, VP-N: vodní plochy
- hranice záplavového území
- maximální hranice vodní hladiny dosažené při povodni (2002)
- hlavní vodovodní přivaděč

ostatní

- významné solitéry, stromořadí
- ~~stavební stavební vodotoče (stanovení zastavitelných stoletovaných tůní)~~
- Č.6a,6y,3d,4d,7c,8a — hranice biokoridoru lokálního
- Č.6,7,8 — hranice biocentra lokálního
- hranice biocentra nadregionálního
- interakční prvek
- památkově chráněné objekty
- přírodní památka, památný strom
- ochranná pásma
- vodojem, vrt
- čistírna odpadních vod
- trafostanice
- trasa VN 22 kV
- trasa VVN 220 kV
- hranice funkčních ploch
- radiorelé trasy
- telefonní kabel - dálkový

S

PARÉ

ÚZEMNÍ PLÁN OBCE NADĚJKOV - NÁVRH

Hlavní výkres - jih

Pořizovatel	MěÚ Tábor, odbor rozvoje	
Schvalující orgán	Zastupitelstvo obce Naděějkov	formát: 20 x A4
Zpracovatel	Atelier M.A.A.T. - Ing. arch. Martin Jirovský Ph. D. IČO 625 45 201, ČKA 03 311	výkres: č. 2b
Spolupráce	Jan Kindl IČO 735 21 990	
Datum : Červen 2006		M 1 : 5 000